



CORPORACIÓN Salud Dental Integral

José Antonio Jiménez Aguilar
Agente Exclusivo de Seguros
Tlf. 667921124
agsevilla082@corporaciondirecta.es
www.susegurosonline.blogspot.com



CORPORACIÓN
directa SEGUROS

www.corporaciondirecta.es



Corporación Directa Seguros de Asistencia Integral S.A.

Índice

- 01 → **Introducción**
- 02 → **Cuadro Extractado de Garantías de la Póliza**
- 03 → **Tarifa**

CORPORACIÓN SALUD DENTAL INTEGRAL

Nuestra gama de productos **CORPORACIÓN Salud Dental** incorpora garantías que contemplan y cubren ampliamente las necesidades dentales con las que nos podemos encontrar día a día.



CORPORACIÓN Salud Dental Integral,

Es un producto muy completo, con un gran número de Garantías gratuitas, pensado para aquellas personas que quieren tener protegida su salud dental.

CORPORACIÓN Salud Dental Integral, es nuestra póliza con cobertura más amplia, abarcando todas las edades y brindando tratamientos personalizados y especializados según la edad de nuestros asegurados:

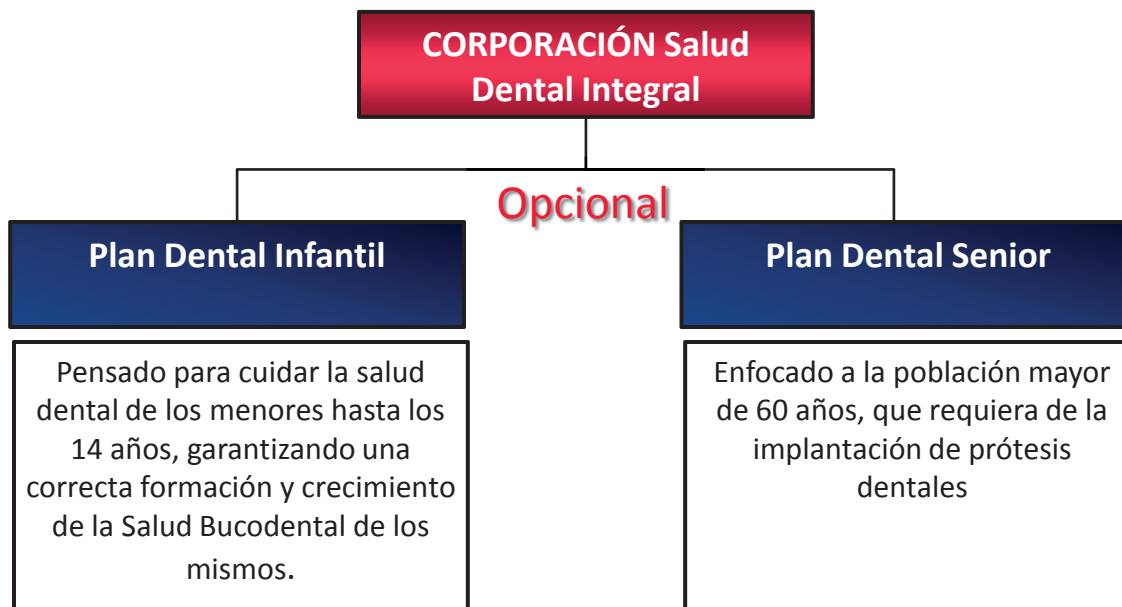

V E N T A J A S

6€

Precios sin competencia. Por tan sólo **6 euros al mes** puede contratarse CORPORACIÓN Salud Dental Integral y por 2 euros más tener acceso **al Plan Dental Infantil o Plan Dental Sénior**.



Extenso **Cuadro Médico Dental** con cobertura geográfica en España, Portugal y Andorra. Disponiendo de la mayor red de Odontología nacional compuesta por más de **2.000 especialistas** y más de **1.600 clínicas** con presencia en más de **700 poblaciones**. Con la posibilidad de incluir nuevas clínicas.



Los **tratamientos franquiciados** son un 35% inferiores en precio a la media del mercado. Financiación de los tratamientos franquiciados con un sistema ventajoso e inmediato de hasta tres meses sin intereses

- Control y seguimiento de toda asistencia realizada al asegurado.
- Asistencia Dental desde la fecha de efecto del contrato. Sin plazos de carencia.
- Sin limite de edad en la contratación.
- Financiación gratuita 3 meses.
- Financiación hasta 48 meses según condiciones financieras.

CORPORACIÓN Salud Dental Integral, tarjeta personalizada para el personal de Dulcesol:



CORPORACIÓN SALUD DENTAL INTEGRAL



1



El **CORPORACIÓN Salud Dental Integral** podrás encontrar las siguientes coberturas:



Cuadro Extractado de Garantías de la Póliza

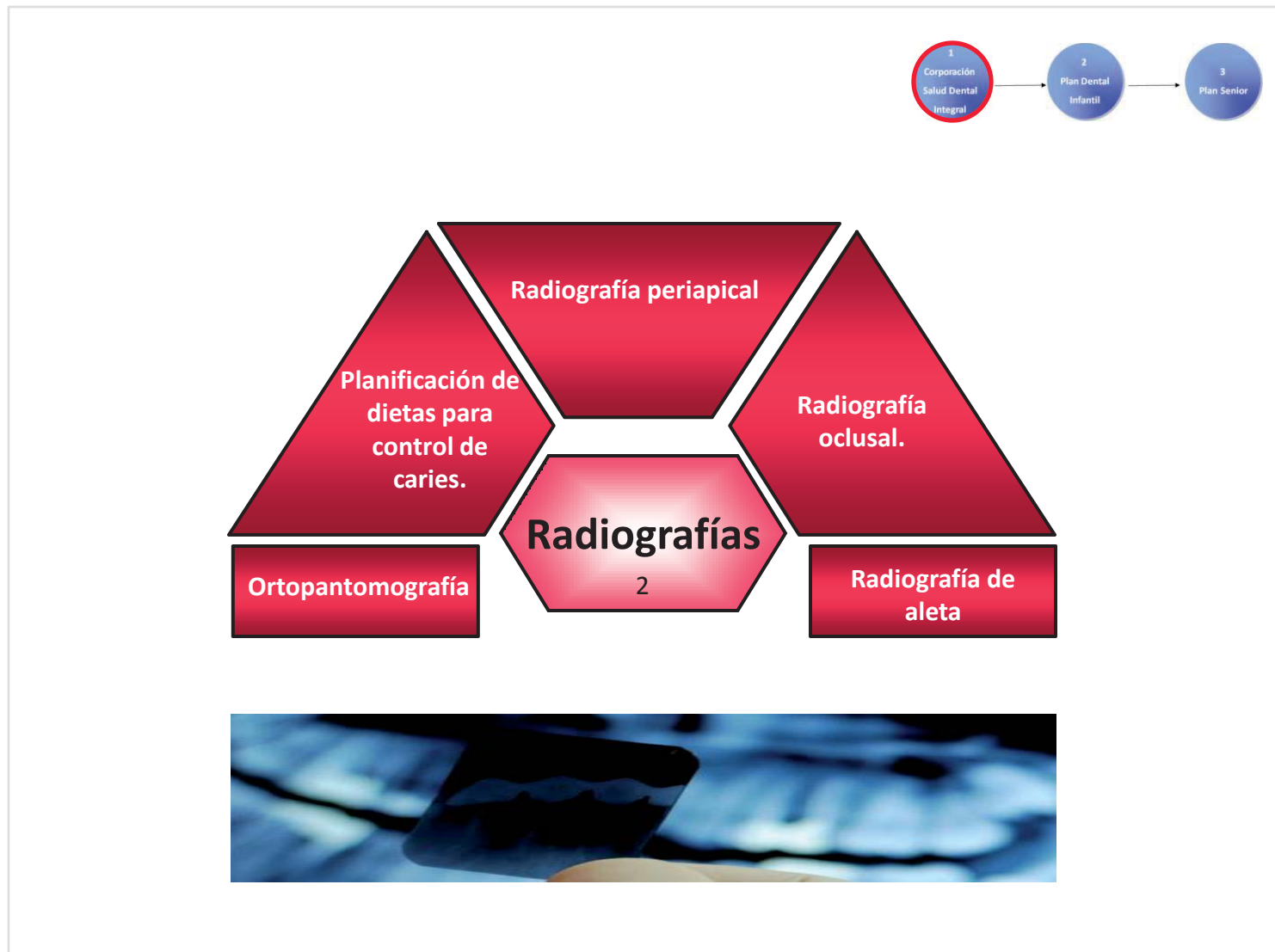

Cuadro Extractado de Garantías de la Póliza

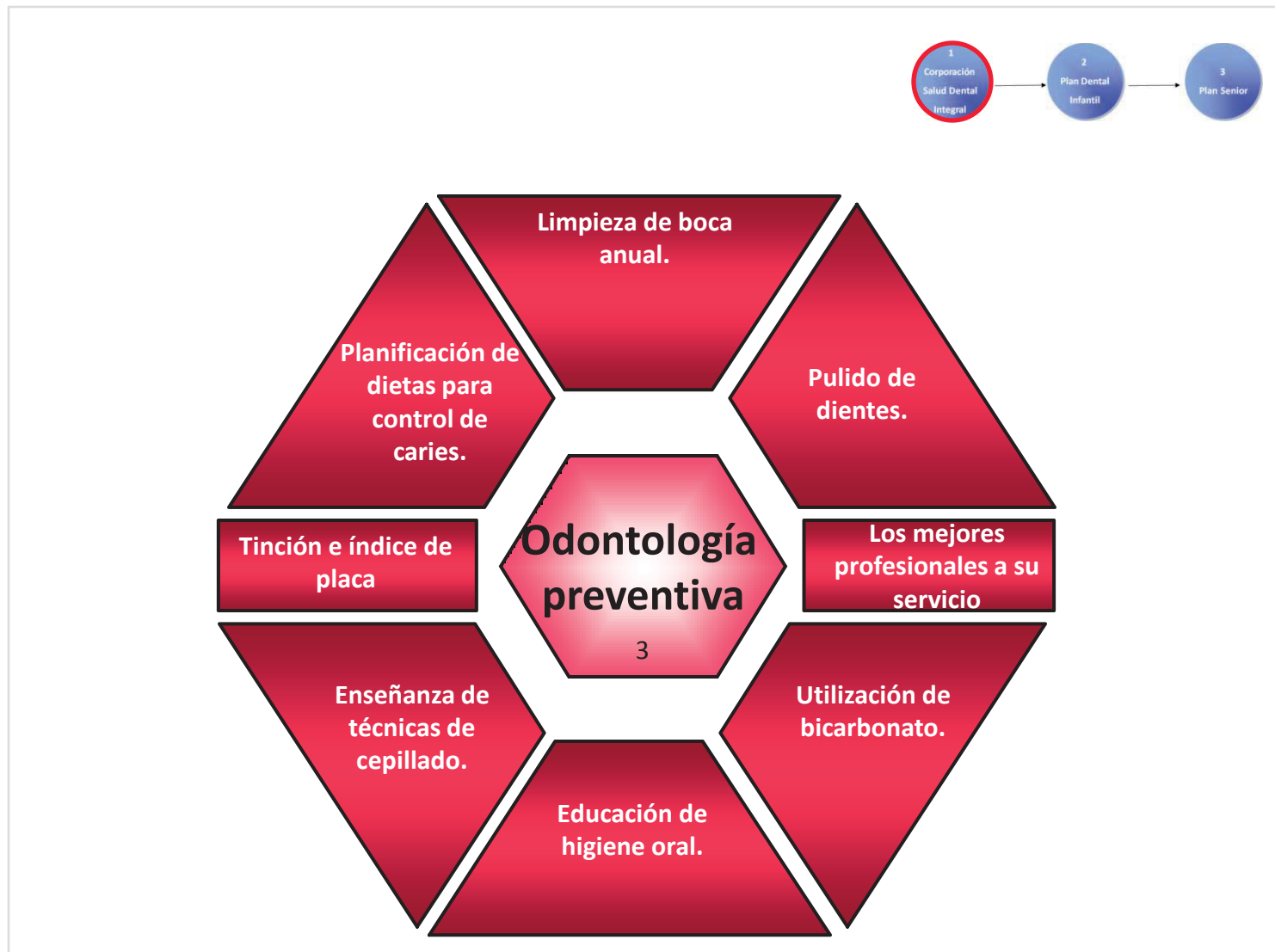

Cuadro Extractado de Garantías de la Póliza



Cuadro Extractado de Garantías de la Póliza



Cuadro Extractado de Garantías de la Póliza

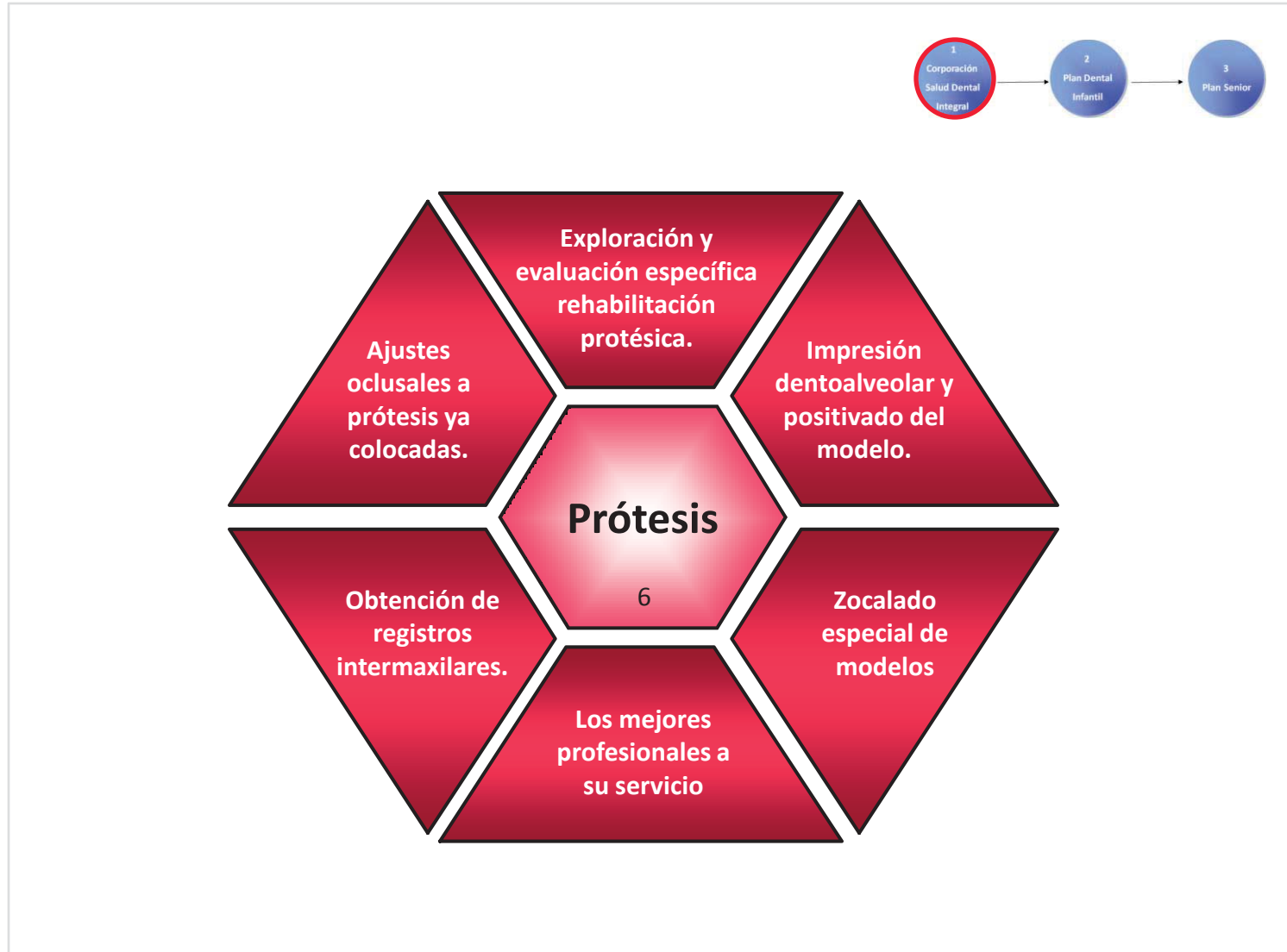

Cuadro Extractado de Garantías de la Póliza

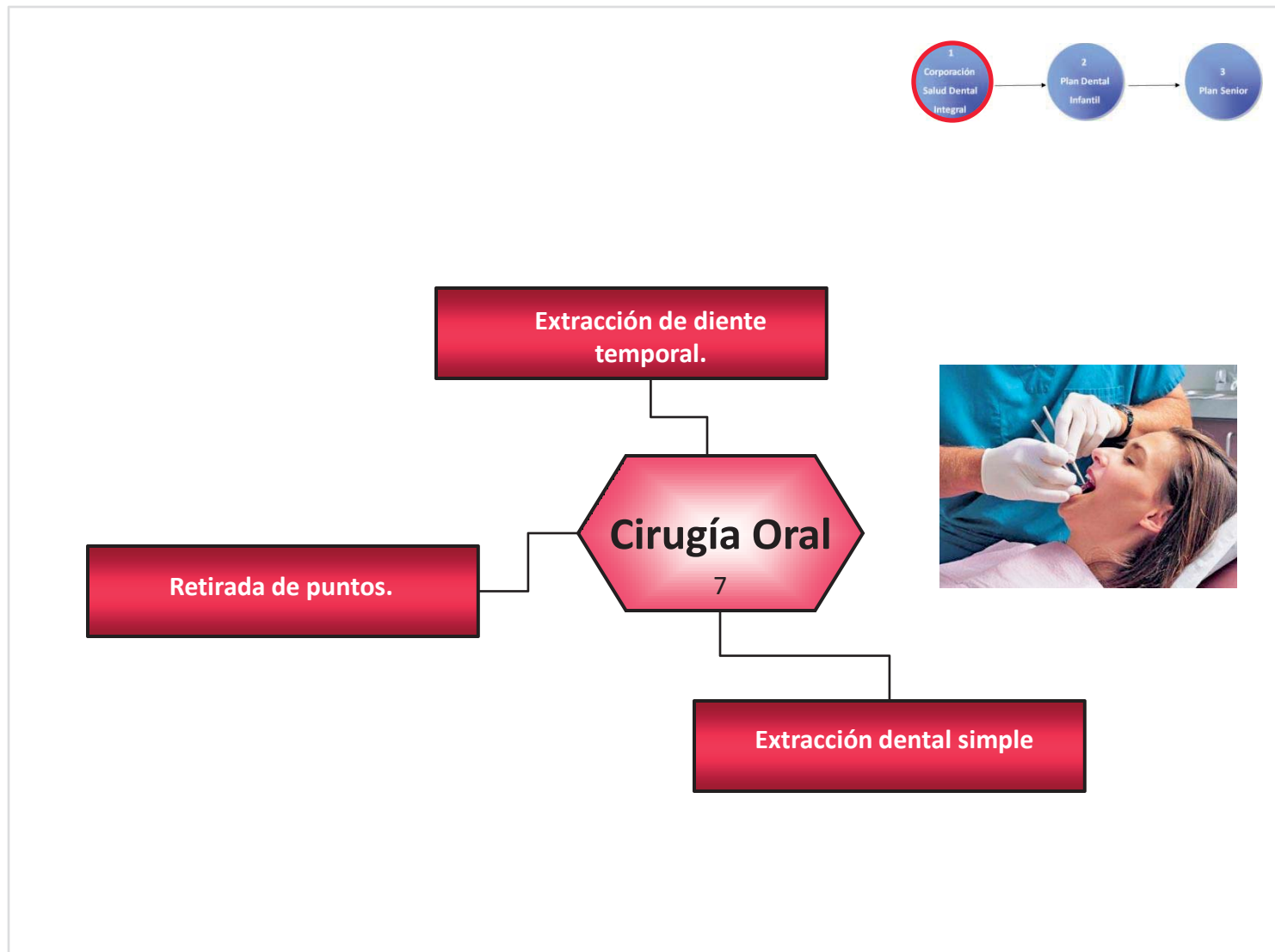

Cuadro Extractado de Garantías de la Póliza

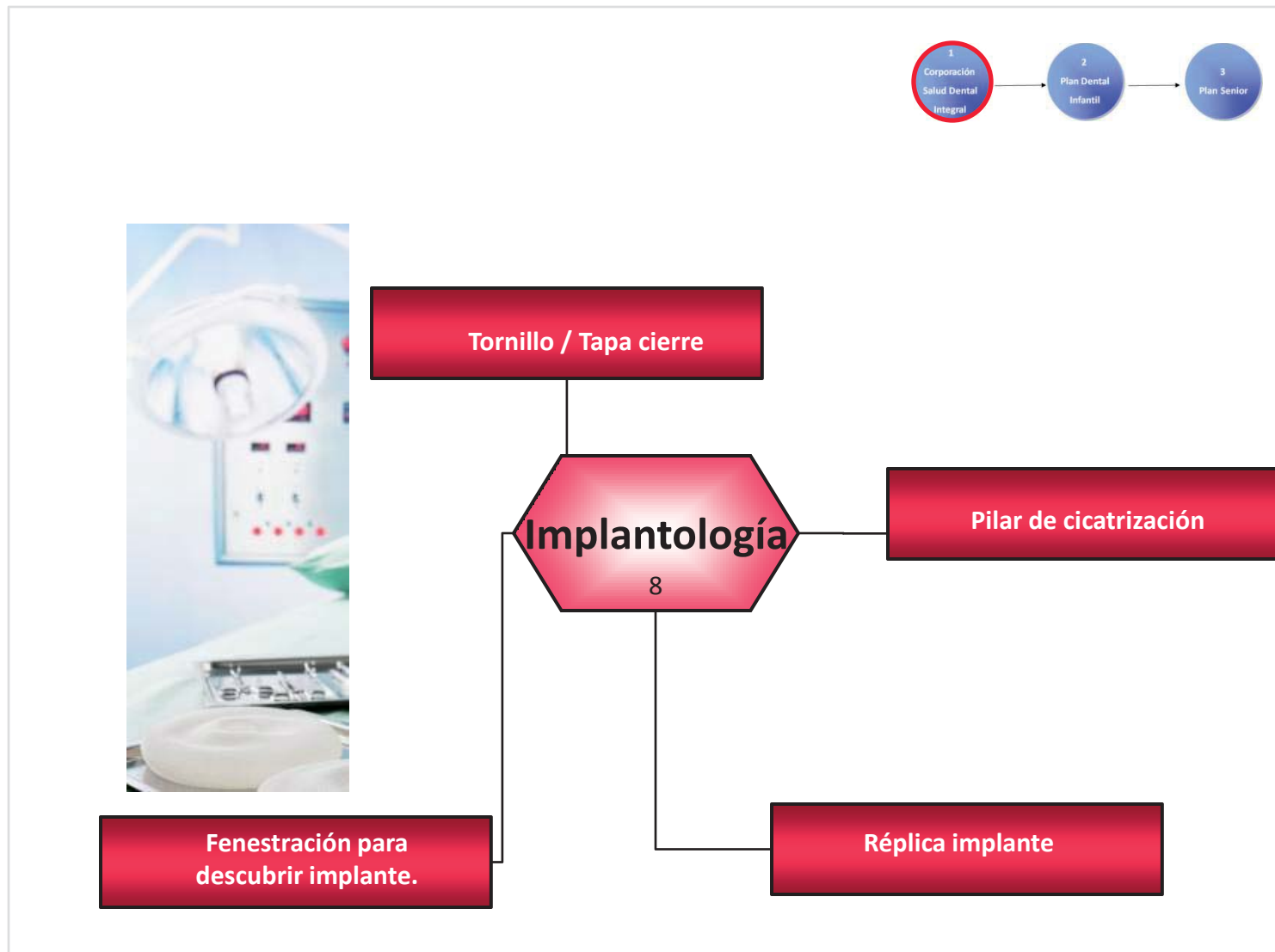

2



El **Plan Dental Infantil**, reúne todas las coberturas de CORPORACIÓN Salud Dental integral **más**:

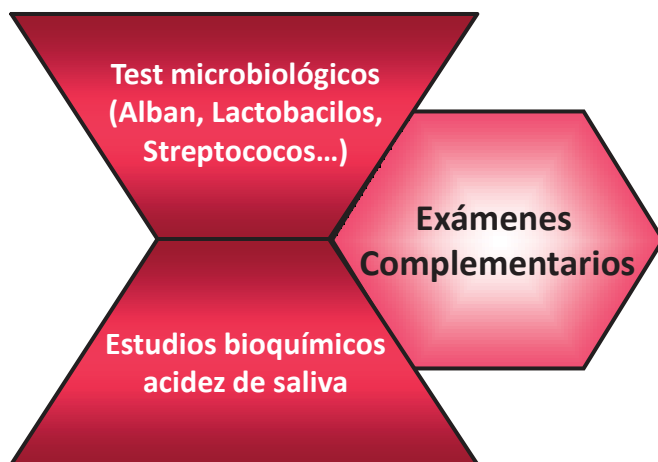

Cuadro Extractado de Garantías de la Póliza

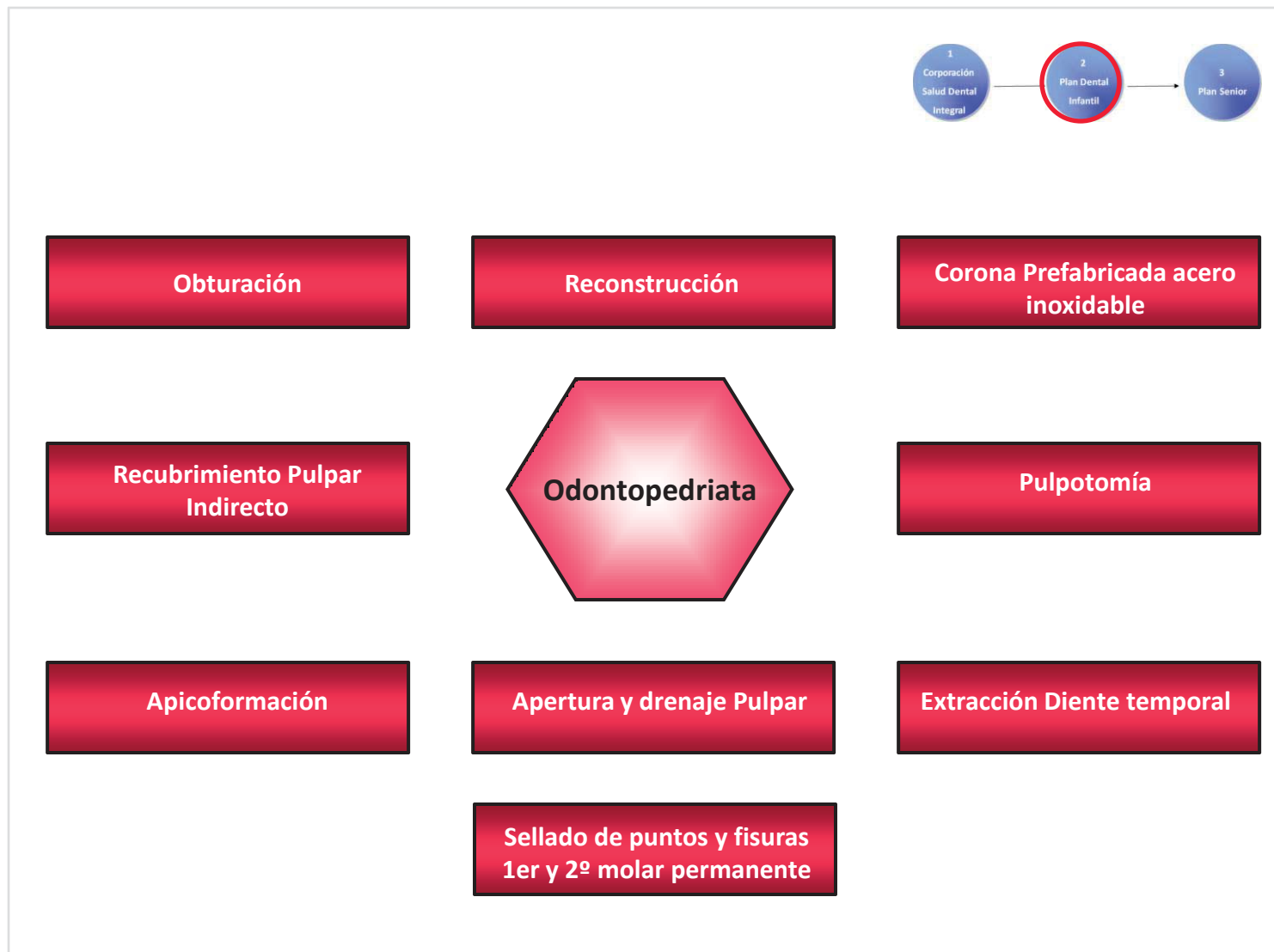

Cuadro Extractado de Garantías de la Póliza

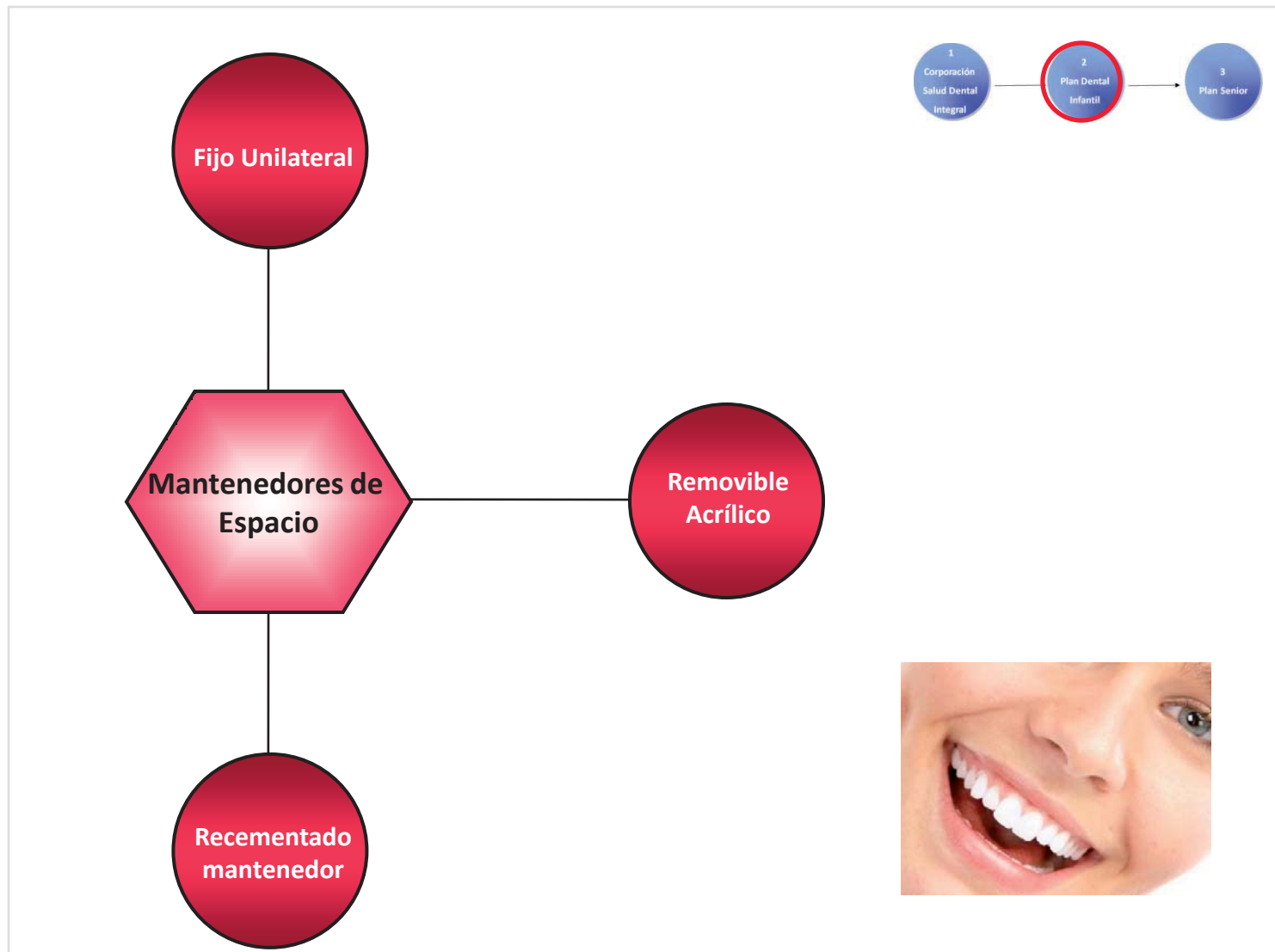

3



El **Plan Senior**, reúne todas las coberturas de CORPORACIÓN Salud Dental integral **más**:

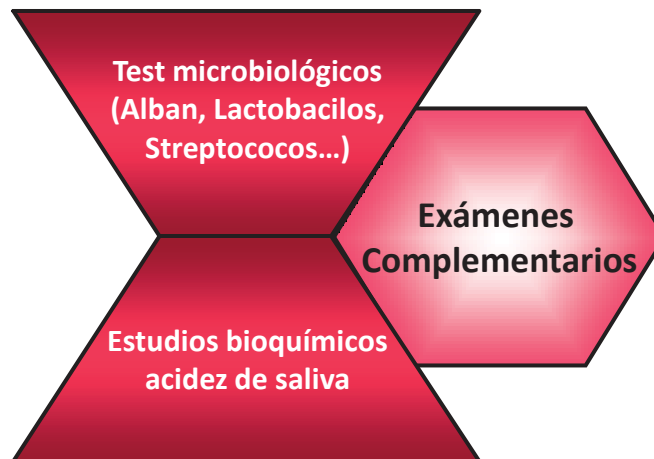

Cuadro Extractado de Garantías de la Póliza

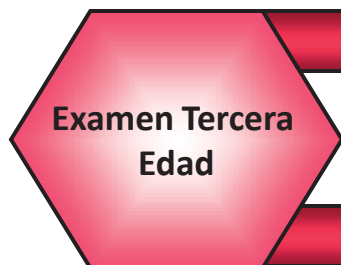

- Estudio clínico con examen especial de abrasiones, caries radiculares e interproximales
- Revisiones periódicas y autoexamen
- Diagnóstico periodontal con sondaje
- Estudio de la oclusión
- Enseñanza del manejo de las prótesis y reajustes
- Diagnóstico alteraciones tejidos blandos, especial énfasis en el diagnóstico precoz del cáncer
- Educación salud: enf. de mayor prevalencia, control dieta cariogénica, higiene bucodental...
- Administración de fluoruros y/o desensibilizantes

Los siguientes precios **son especiales** para el Colegio Buen Pastor por persona/mes con un 16% de descuento sobre la Tarifa normal:

€ SALUD DENTAL INTEGRAL	
Por asegurado	5,00 €
Coberturas Opcionales	
Plan Dental Senior (por asegurado)	1,66 €
Plan Dental Infantil (por asegurado)	1,66 €
* Primas mensuales	

*Precios con descuento incluido



GARANTIAS INCLUIDAS	
<input checked="" type="checkbox"/> Asistencia Dental desde la fecha de efecto del Contrato.	
<input checked="" type="checkbox"/> Extenso Cuadro Médico Dental con cobertura geográfica en España, Portugal y Andorra. Disponiendo de la mayor red de Odontología nacional compuesta por más de 2.000 especialistas y más de 1.600 clínicas con presencia en más de 700 poblaciones.	
<input checked="" type="checkbox"/> Tratamientos gratuitos: *	
Diagnostico Oral	Prótesis
Radiografías	Cirugia Oral
Periodoncia	Implantologia
Operatoria Dental	Odontopediatria
Odontologia Preventiva	Examen Tercera Edad
<input checked="" type="checkbox"/> Los tratamiento franquiciados son un 35% inferiores a la media del mercado.	
<input checked="" type="checkbox"/> Financiación de los tratamientos con un sistema ventajoso e inmediato de hasta tres meses sin intereses.	
* Los tratamientos gratuitos estarán sujetos a lo señalado en las Condiciones Generales y/o Particulares del Contrato.	



CORPORACIÓN

directa SEGUROS

